

🇩🇪 Gira Inmersión BAUHAUS 2026

Weimar, Dessau, Berlín - Alemania.

Sab. 24 OCT a Dom. 01 NOV 2026 /.-



+ Adicional Opcional: Roma (Italia), Lisboa (Portugal), Madrid o Barcelona (España), Praga (Rep. Checa), Varsovia o Cracovia (Polonia), entre otras!

Origen, Presente y FUTURO.

Una invitación a ser parte en **primera persona**, de la Escuela de Arquitectura y Diseño, más influyente en el mundo, y la historia.

BIMEXPERT
www.bimexpert.cl

MASTER BIM
Arquitectura | Ingeniería | Construcción
CONSEJO DE ASOCIADOS DE CHILE | CONSEJO DE CONSTRUCCIONES

COOL
TOUR

Colectivo
Bauhaus
Chile

EXPERIENCIA INCLUYE

VIAJE Grupal desde SANTIAGO de CHILE.

8 días de Gira

Inicio: **Sábado 24 octubre.** - Finalización: **Domingo 1 nov.**
(Puede variar en una o dos semanas aprox. **Se confirma fecha exacta en agosto 2026**).

- **7 DÍAS + 6 NOCHES en ALEMANIA.**
2 noches en **DESSAU** + 1 o 2 noches en **WEIMAR** + 2 o 3 noches en **BERLÍN**.
- **✈ TICKET AÉREO**
Santiago | BERLÍN | Santiago. (Vuelo con 1 o 2 escalas).
Todos los impuestos y tasas de embarque incluidos.
INCLUYE 1 equipaje de mano 12 kg. en cabina + mochila o accesorio / NO incluye equipaje en bodega.

PAQUETE OPCIONAL SIN AÉREO PARA QUIENES SE SUMAN AL GRUPO EN BERLÍN, DESDE OTROS PAÍSES / + info página 5.-

- **🏠 HOTEL 3* y/o 4* SUPERIOR. ★★★★★**
BERLÍN + WEIMAR.
Habitaciones compartidas en base doble y/o triple. Baños privados en Suite.
Disponibilidad de servicio a la habitación, Wi Fi, Secador de Pelo, TV, Aire Acondicionado, Caja de Seguridad, Teléfono, otros.
- **DESAYUNOS INCLUIDOS HOTELES BERLÍN y WEIMAR.**
Desayuno Buffet.
- **🏠 ALOJAMIENTO EN BAUHAUS. DESSAU.**
Uno de los momentos más épicos y esperados del viaje, vivir unos días en el edificio histórico más icónico de Bauhaus (en la actualidad; patrimonio de la Humanidad por UNESCO), donde además desarrollamos actividades durante nuestra estadía. Incluye cocina y espacios habilitados para autoservicio. Y también la opción de desayunar en el café institucional de Bauhaus (espacio, que además reúne a los docentes, investigadores y estudiantes de Bauhaus Dessau, en la actualidad).



- **EXPERIENCIAS EN CADA CAMPUS BAUHAUS.**

- **WEIMAR + DESSAU + BERLÍN.**

- En cada ciudad hay actividades, visitas y recorridos, por los edificios históricos y dependencias actuales de Bauhaus, en sus 3 sedes, y reuniones espontaneas con profesores y/o estudiantes de Bauhaus.

- Destacan entre otros:

- **Estadía y experiencia de alojamiento en Bauhaus Prellerhaus, Dessau.**

- Diseñador por Walter Gropius - Edificio histórico de estudios de cinco plantas. 28 estudios fueron utilizados por jóvenes maestros y estudiantes avanzados como **espacio de vida y trabajo**. Entre sus habitantes, destacaron Josef Albers, Herbert Bayer, Franz Ehrlich, Walter Peterhans, Hannes Meyer, Joost Schmidt, Marcel Breuer y en primer piso llamado "piso de damas": Gertrud Arndt, Marianne Brandt, Gunta Stolzl y Anni Albers.

- **Recorrido dependencias Bauhaus, Dessau.**

- **Recorrido Museo Bauhaus, Dessau**

- Inaugurado para el Centenario, con más de 49,000 objetos, la colección del museo más grande de piezas relacionadas con la Bauhaus en el mundo.

- **Visita y recorrido por Casas de Maestros (Meisterhäuser), Dessau.**

- **Recorrido Bauhaus Weimar, fundada en 1919.**

- Visita y recorrido por el edificio histórico que da origen a Bauhaus, de la mano de Walter Gropius en 1919. La estructura principal (diseñada por Henry van de Velde) es hasta hoy la sede de la Universidad Bauhaus y, junto con la casa experimental Haus am Horn, conforman un sitio declarado Patrimonio de la Humanidad por Unesco, situados en Weimar.

- **Store y Librería con originales Bauhaus, en Berlín y Dessau.**

- **Bauhaus Archiv, Berlín** (en edificio temporal)

- **Entre otros!**

- **BAUHAUS STORE.** Tienda y librería oficial de Bauhaus.

- Creativos Souvenirs de Bauhaus, desde carteles, postales, tazones, poleras, a finas lámparas y réplicas de sillas y piezas únicas Bauhaus. Juegos, libros, artículos de oficina y mucho más para la inspiración, y el recuerdo entrañable de un viaje único!.

- **UBICACIÓN ESTRATÉGICA DE ALOJAMIENTOS.**

- Los hoteles están siempre cuidadosamente seleccionados para aprovechar al máximo el tiempo y todo lo que permite enriquecer la experiencia. En el corazón de cada ciudad, rodeados de **Restaurantes, Galerías de Arte, Librerías de diseño y arquitectura**, Museos y Centros Culturales, **Parques y Monumentos, Pubs, Bares** y el más variado comercio y atractivos culturales.

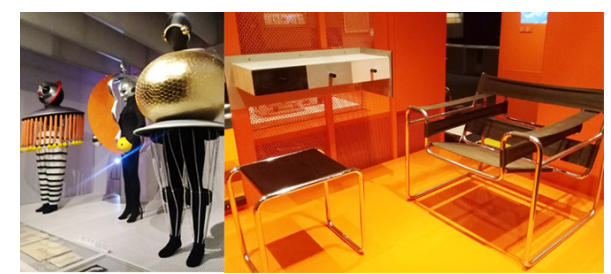

- **MEET & GREET PROFESORES y/o ALUMNOS.**

Bauhaus Weimar y Dessau, según disponibilidad.

- **COMPLEMENTOS DE INTERÉS CULTURAL (libres y opcionales).**

La mística de las Giras CoolTour, busca que cada participante pueda aprovechar al máximo la oportunidad de viaje, en lo académico y/o profesional, pero también busca rescatar la esencia de la cultura local, sus atractivos turísticos y culturales, gastronómicos, costumbres y panoramas locales, complementando toda la experiencia desde la arquitectura, arte, diseño y panoramas únicos, poco explorados en las guías turísticas.

La propuesta en esta oportunidad (**libre y opcional**), permitirá conocer algunos de los principales atractivos como; **Cúpula del Parlamento** (Norman Foster), **Puerta de Brandeburgo**, **Catedral de Berlín**, **Isla de los Museos**, **East Side Gallery** (Arte urbano sobre Muro de Berlín), **Alexanderplatz** (Centro neurálgico de Berlín), **Río Spree** (paseo en barco opcional), entre otros.

- **PASEO EN BARCO Y CENA FINALIZACIÓN GIRA / BERLÍN**

(Ticket barco y cena no incluidos).

Paseo en barco según disponibilidad horaria, por los principales monumentos y atractivos iconos de Berlín, por el Río Spree. Y cena grupal en celebración del término de un viaje épico por Alemania, en el marco de nuestra Semana de Inmersión Bauhaus 2026.

- **ASISTENCIA Y ACOMPAÑAMIENTO AL GRUPO EN VIAJE.**

Coordinación y planificación de experiencia (CoolTour) + arquitecto guía del grupo en viaje (BIMexpert).

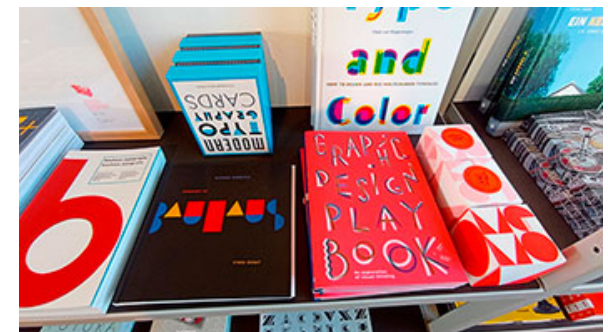
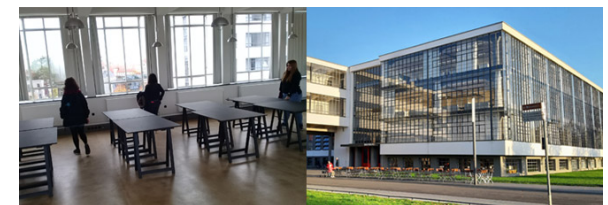
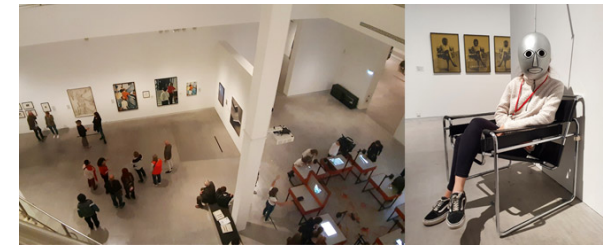

TOTAL EXPERIENCIA

* **PROMOCIÓN LANZAMIENTO**

USD \$ 2.890 * TOTAL p/persona.

* **PARA INSCRITOS HASTA 30 JUNIO 2026.-**

INSCRIPCIÓN :

USD \$ 320.- (Aseguras Lugar!).-

SALDO FINAL :

USD \$ 2.570 .-

** **PRECIO FINAL: USD \$ 3.590.- (Hasta 31 AGOSTO).**

*** **PAQUETE SIN VUELO: USD \$ 1.790.-**

webpay. PLUS
transbank.



HASTA AGOTAR SÓLO 12 CUPOS DISPONIBLES !!.

CIERRE PAGO SALDO FINAL: 31 AGOSTO 2026.-

Depósitos y Transferencias | Tarjetas Débito y Crédito (hasta 3 o más cuotas) | Link WebPay Transbank.

No incluidos de carácter personal: Algunos costos menores como; **Almuerzos y Cenas.** Traslados locales y acercamientos aeropuerto / Hotel (metro, taxis, uber compartido, u otros). Actividades complementarias libres opcionales (city tours, ticket museos, propinas, otros). Trayectos en tren o bus (Berlín / Weimar / Dessau). **Paseo en Barco Río Spree Berlín** (€20 aprox). **Costos de Pasaporte. Seguro** (compra grupal opcional, con descuento a beneficio). **Cualquier otro ítem NO mencionado en "Experiencia Incluye".**

Necesario para Viajar: PASAPORTE.-

CONFIRMACIÓN DE INSCRIPCIÓN

Sólo debes pagar el monto de **"INSCRIPCIÓN"** (monto de adelanto del total del viaje), antes que se agoten los cupos. **Con esto, aseguras tu lugar.**

Los cupos se agotan y la inscripción se CIERRA al completar 12 viajeros confirmados, o un plazo máximo del 31 de agosto.

PASOS:

1.- ESCRÍBENOS A: cooltourdesign@gmail.com o +569 91899325

Mencionando el interés en la experiencia de viaje **"Inmersión BAUHAUS ALEMANIA 2026"**, comentando los cupos de viaje que necesites, si es más de uno. Y en 48 horas máximo, enviaremos correo de confirmación con los detalles de pago para tu inscripción al viaje.

2. A - PAGOS Desde Chile.

VÍA Transferencia o Depósito, y Link de pago WEBPAY de TRANSBANK.

Podrás elegir la forma que más se adapte a tus necesidades, ya sea desde la comodidad de una transferencia desde tu cuenta bancaria o la **posibilidad de pagar en cuotas** mediante link de pago **WebPay de Transbank.**

2. B - PAGOS Desde Fuera de Chile.

VÍA PAYPAL o Transferencia Bancaria INTERNACIONAL / Opcional vía Western Union, Global66 o similar.

NOTA: Existen 2 días hábiles para efectuar el depósito de **INSCRIPCIÓN**, desde nuestra respuesta a correo de solicitud de inscripción. **(Sugerimos escribirnos una vez seguros de realizar el pago).** En caso de no efectuar el pago dentro del plazo, el cupo queda liberado para quien esté en lista de espera y/o requiera un lugar para sumarse al viaje.

CIERRE NOMINA DE VIAJE y ÚLTIMO PAGO "Saldo Final": 31 DE AGOSTO 2026.

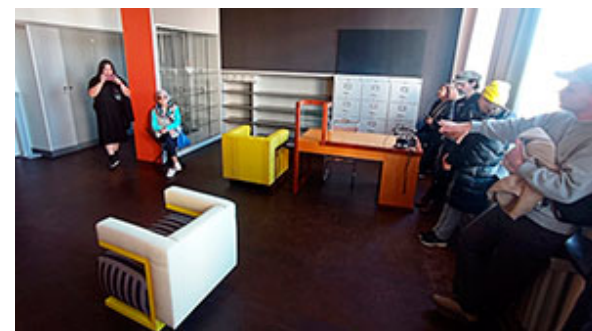

NOTAS FINALES:

- **La fecha del viaje puede sufrir modificaciones, en semanas o días, manteniendo la proporcionalidad total de días de viaje (Fechas exactas se re-confirman al grupo, 2 meses antes del viaje).**
- **Por lo anterior; Se recomienda no gestionar permisos de trabajo, reservas de vuelos (nacionales o internacionales) u otros de similar naturaleza, hasta tener la fecha de viaje re-confirmada vía correo (una vez el grupo esté conformado en su totalidad y las inscripciones cerradas).**
- **ITINERARIO, AGENDA y tips de ayudas extras, es enviado al correo de cada inscrito, 10 días antes del viaje aprox.**
- **El viaje queda sujeto a variación tarifaria; según fechas de inscripción y valor dólar vigente. Siempre se comunica vía correo al momento de inscripción.**
- **Facilidades de pago:** Vía depósito o transferencias y tarjetas de crédito y/o débito vía WebPay de Transbank (hasta 3 o más cuotas, sin intereses, según convenio personal con Banco emisor de tarjetas).
- **Pasaporte, dineros y documentación personal, antes y durante el viaje, es de responsabilidad individual y no de la organización del viaje. Seguros y/u otros de similar naturaleza, se podrán gestionar como grupo.**
- **El monto de “INSCRIPCIÓN” una vez cancelado no es reembolsable (bajo ninguna excepción). Apenas es recibido es ocupado para concepto de pago de reservas del grupo y todo lo asociado a la gira, lo que nos imposibilita responder por este ítem en caso de no poder viajar posteriormente.**
- **El “SALDO FINAL” es reembolsable en su totalidad o parcial. Según siguiente esquema; Hasta 90 días del viaje, el 100%. Hasta 60 días antes del viaje el 50%. Desde 59 días hasta 30 días antes del viaje, el 25%. Desde 29 días antes del viaje, hasta el día de viaje, no existe posibilidad de reembolso.**
- **Itinerario, vuelos, actividades y todo lo asociado al viaje pueden sufrir modificaciones sin previo aviso, ajenos a la voluntad de la organización.**
- **La disposición en habitaciones, es dobles y/o triples, a compartir con otros integrantes del grupo de viaje. La acomodación es ordenada por similitud de profesión/carrera, género y/o edades. Se puede solicitar una habitación privada, cubriendo un costo extra adicional (estimado 70-90USD adicional aprox p/noche) y queda sujeto a disponibilidad del hotel.**
- **La comunicación dentro del grupo será siempre en español, no obstante en destino algunas de las actividades pueden desarrollarse parcialmente en inglés o alemán (con ayuda de traducción al español). No es necesario saber inglés y/o alemán, para disfrutar la experiencia en su totalidad!**

cooltourdesign@gmail.com Wsp: **+56 9 9189 9325** (Cristián / CoolTour) || danny@bimexpert.cl Wsp: **+56 9 8827 6598** (Danny / Master BIM)

Web: [CoolTour](#) IG: [CoolTour Design](#) FB: [CoolTour](#) || WEB: [Bimexpert.cl](#) IG: [Bimexpert](#)



Experiencias Memorables de Diseño y Arquitectura. Promueve la responsabilidad social, el intercambio, la asociatividad y vinculación cultural.

CHILE www.cooltourdesign.cl | ARGENTINA www.cooltourdesign.com.ar | PERÚ www.cooltourdesign.pe